



ที่ นร ๐๕๐๖/ว ๕๓

สำนักเลขาธิการคณะรัฐมนตรี
ทำเนียบรัฐบาล กทม. ๑๐๓๐๐

๕ มีนาคม ๒๕๕๒

เรื่อง การบริหารจัดการตำแหน่งว่างของส่วนราชการ

เรียน รอง - นรม., รัฐ - นร., กระทรวง, กรม, ผู้ว่าราชการจังหวัดทุกจังหวัด

สิ่งที่ส่งมาด้วย สำเนาหนังสือสำนักงาน ก.พ. ที่ นร ๑๐๐๘.๔/๑๓ ลงวันที่ ๒๓ กุมภาพันธ์ ๒๕๕๒

ด้วยสำนักงาน ก.พ. ได้เสนอเรื่อง การบริหารจัดการตำแหน่งว่างของส่วนราชการ
มาเพื่อดำเนินการ ความละเอียดปรากฏตามสำเนาหนังสือที่ส่งมาด้วยนี้

คณะรัฐมนตรีได้ประชุมปรึกษาเมื่อวันที่ ๒๔ กุมภาพันธ์ ๒๕๕๒ ลงมติเห็นชอบ
แนวทางการบริหารจัดการตำแหน่งว่างของส่วนราชการ และให้ส่วนราชการถือปฏิบัติต่อไป
ตามที่สำนักงาน ก.พ. เสนอ

จึงเรียนยืนยันมา/จึงเรียนมาเพื่อโปรดทราบ และขอได้โปรดแจ้งให้หน่วยงานในสังกัด
ทราบเพื่อถือปฏิบัติต่อไปด้วย

ขอแสดงความนับถือ

(นายสุรชัย ภูประเสริฐ)

เลขาธิการคณะรัฐมนตรี

สำนักวิเคราะห์เรื่องเสนอคณะรัฐมนตรี

โทร. ๐ ๒๒๘๐ ๙๐๐๐ ต่อ ๓๒๔

โทรสาร ๐ ๒๒๘๑ ๒๒๔๙

www.cabinet.thaigov.go.th



ที่ นร 1008.4/ 13

สำนักงาน ก.พ.

ถนนพิษณุโลก กทม.10300

23 กุมภาพันธ์ 2552

เรื่อง การบริหารจัดการตำแหน่งว่างของส่วนราชการ

เรียน เลขาธิการคณะกรรมการข้าราชการ

สิ่งที่ส่งมาด้วย บันทึกเสนอคณะกรรมการ จำนวน 100 ชุด

1. ที่มา

ด้วยในการประชุม ก.พ. เมื่อวันที่ 16 กุมภาพันธ์ 2552 ได้พิจารณาเรื่อง การดำเนินการตามพระราชบัญญัติระเบียบข้าราชการพลเรือน พ.ศ. 2551 ซึ่งได้จัด ตำแหน่งข้าราชการพลเรือนสามัญให้ดำรงตำแหน่งตามกฎหมายดังกล่าว จำนวน 381,377 ตำแหน่ง และปรากฏว่ามีตำแหน่งว่าง ประมาณ 24,000 ตำแหน่ง ซึ่ง ก.พ. ได้มีมติให้ ส่วนราชการเร่งรัดการบรรจุแต่งตั้งบุคคลเข้ารับราชการในอัตราว่างดังกล่าว เพื่อแก้ปัญหา คนว่างงานตามนโยบายเร่งด่วน โดยให้สำนักงาน ก.พ. กำหนดแนวทางดำเนินการสำหรับ ตำแหน่งว่างของส่วนราชการและนำเสนอคณะกรรมการต่อไป

2. ข้อพิจารณา

สำนักงาน ก.พ. ได้ดำเนินการตามมติ ก.พ. ดังกล่าว และได้จัดทำบันทึก เรื่องการบริหารจัดการตำแหน่งว่างของส่วนราชการ เพื่อเสนอคณะกรรมการพิจารณาให้ความเห็นชอบแนวทางการบริหารจัดการตำแหน่งว่างเพื่อให้ส่วนราชการถือปฏิบัติต่อไป ทั้งนี้ นายกรัฐมนตรีได้ให้ความเห็นชอบให้นำเสนอคณะกรรมการพิจารณา ตามรายละเอียด ในสิ่งที่ส่งมาด้วย

จึงเรียนมาเพื่อโปรดนำเรื่องดังกล่าวเสนอคณะกรรมการพิจารณาต่อไปด้วย
จะขอบคุณยิ่ง

ขอแสดงความนับถือ

(นายปรีชา วัชรากัย)

เลขาธิการ ก.พ.

สำนักพัฒนาระบบจำแนกตำแหน่งและค่าตอบแทน

โทร. 0 2280 3332

โทรสาร 0 2281 9602



บันทึกข้อความ

ส่วนราชการ สำนักงาน ก.พ. โทร. 0 2280 3332 โทรสาร 0 2281 9602
ที่ นร 1008.4 / 12 วันที่ 16 กุมภาพันธ์ 2552
เรื่อง การบริหารจัดการตำแหน่งว่างของส่วนราชการ

กราบเรียน นายกรัฐมนตรี

1. ที่มา

ในการประชุม ก.พ. เมื่อวันที่ 16 กุมภาพันธ์ 2552 ได้พิจารณาเรื่อง การดำเนินการตามพระราชบัญญัติระเบียบข้าราชการพลเรือน พ.ศ. 2551 ซึ่งได้จัด ตำแหน่งและจัดข้าราชการพลเรือนสามัญเข้าประเภทตำแหน่ง สายงาน และระดับ ตำแหน่งของทุกส่วนราชการ ตามประกาศ ก.พ. ณ วันที่ 11 ธันวาคม 2551 จำนวน 381,377 ตำแหน่ง และในเบื้องต้นได้พบว่า มีตำแหน่งว่างที่มีอัตราเงินเดือนประมาณ 24,000 ตำแหน่ง ซึ่ง ก.พ. ได้มีมติให้ส่วนราชการเร่งรัดการบรรจุแต่งตั้งบุคคลเข้ารับ ราชการในอัตราว่างดังกล่าว เพื่อแก้ปัญหาคนว่างงานตามนโยบายเร่งด่วน และให้ สำนักงาน ก.พ. กำหนดแนวทางดำเนินการโดยพิจารณาภาพรวมและดำเนินการในเชิง ยุทธศาสตร์ เพื่อนำเสนอคณะรัฐมนตรีพิจารณาต่อไปนั้น

2. การดำเนินการ

สำนักงาน ก.พ. ได้ดำเนินการตามมติ ก.พ. ดังกล่าว และได้จัดทำบันทึก เรื่องการบริหารจัดการตำแหน่งว่างของส่วนราชการ ตามรายละเอียดในบันทึกที่แนบมานี้

3. ข้อพิจารณา

จึงขอกราบเรียนมาเพื่อโปรดพิจารณา หากเห็นชอบ ขอให้โปรดสั่งการ ให้นำเรื่องดังกล่าวเสนอคณะรัฐมนตรีต่อไปด้วย จะเป็นพระคุณยิ่ง

(นายปรีชา วัชรากิจ)

เลขาธิการ ก.พ.

วาระเพื่อพิจารณาเรื่องที่ เรื่องการบริหารจัดการตำแหน่งว่างของส่วนราชการ

1. ที่มา

ในการประชุม ก.พ. เมื่อวันที่ 16 กุมภาพันธ์ 2552 ได้พิจารณาเรื่อง การดำเนินการตามพระราชบัญญัติระเบียบข้าราชการพลเรือน พ.ศ. 2551 ซึ่ง ก.พ. ได้ จัดตำแหน่งและจัดข้าราชการพลเรือนสามัญเข้าประเภทตำแหน่ง สายงาน และระดับ ตำแหน่งของทุกส่วนราชการ ตามพระราชบัญญัติระเบียบข้าราชการพลเรือน พ.ศ. 2551 แล้ว จำนวน 381,377 ตำแหน่ง (รายละเอียดตามเอกสารแนบ 1) และจาก ข้อมูลในเบื้องต้นพบว่า มีตำแหน่งว่างที่มีอัตราเงินเดือนประมาณ 24,000 ตำแหน่ง ซึ่ง ก.พ. ได้มีมติให้ส่วนราชการเร่งรัดการบรรจุแต่งตั้งบุคคลเข้ารับราชการในอัตราว่าง ดังกล่าวเพื่อแก้ปัญหาคนว่างงานตามนโยบายเร่งด่วน และให้สำนักงาน ก.พ. กำหนด แนวทางดำเนินการโดยพิจารณาภาพรวมและดำเนินการอย่างเป็นระบบหรือในเชิง ยุทธศาสตร์ และนำเสนอคณะรัฐมนตรีพิจารณาต่อไป

2. รายละเอียดและข้อเท็จจริง

สำนักงาน ก.พ. ได้ตรวจสอบรายละเอียดตำแหน่งว่างที่มีอยู่ประมาณ 24,000 ตำแหน่ง สรุปได้ดังนี้

2.1 เป็นตำแหน่งว่างในกระทรวงสาธารณสุขมากที่สุดคือประมาณ 7,000 ตำแหน่ง รองลงมาเป็นกระทรวงเกษตรและสหกรณ์ กระทรวงมหาดไทย ใกล้เคียงกันคือประมาณ 3,000 ตำแหน่ง(รายละเอียดตามเอกสารแนบ 2) ทั้งนี้ ในจำนวนตำแหน่งว่างประมาณ 24,000 ตำแหน่งนี้เป็นตำแหน่งว่างที่เกิดจากผลการ เกษียณอายุปีงบประมาณ พ.ศ. 2551 (ณ วันที่ 30 กันยายน 2551) ในส่วนราชการ ต่าง ๆ จำนวน 3,243 ตำแหน่ง ซึ่งเป็นอำนาจหน้าที่ของคณะกรรมการกำหนดเป้าหมาย และนโยบายกำลังคนภาครัฐ (คปร.) ที่ต้องดำเนินการพิจารณาจัดสรรอัตราดังกล่าว ให้ส่วนราชการตามหลักเกณฑ์ที่กำหนด

2.2 เป็นตำแหน่งว่างในตำแหน่งประเภทวิชาการมากที่สุด คือ 15,212 ตำแหน่ง (ร้อยละ 62.54) รองลงมาเป็นตำแหน่งประเภททั่วไป จำนวน 8,807 ตำแหน่ง (ร้อยละ 36.21) ส่วนตำแหน่งประเภทอำนวยการและบริหาร มีจำนวน 186 ตำแหน่ง และ 118 ตำแหน่ง (ร้อยละ 0.76 และร้อยละ 0.49) ตามลำดับ

2.3 ตำแหน่งว่างระดับบรรจุที่สามารถบรรจุแต่งตั้งบุคคลเข้ารับราชการ ได้มีจำนวน 18,256 ตำแหน่ง (เป็นตำแหน่งประเภททั่วไป จำนวน 7,898 ตำแหน่ง และตำแหน่งประเภทวิชาการ จำนวน 10,358 ตำแหน่ง) ส่วนที่เหลืออีกจำนวน 6,067 ตำแหน่งเป็นตำแหน่งว่างในระดับที่สูงกว่าระดับบรรจุ ซึ่งเมื่อมีการเลื่อนบุคคลในดำรงตำแหน่งในระดับที่สูงขึ้นแล้ว ก็สามารถใช้ตำแหน่งที่จะว่างลงในระดับถัดลงไป จนถึงระดับที่จะบรรจุบุคคลเข้ารับราชการได้ในระยะเวลาต่อไป

2.4 กรณีตำแหน่งในระดับบรรจุนั้น หากไม่นับรวมตำแหน่งว่างจากการเกษียณอายุแล้ว จำนวนตำแหน่งว่างระดับบรรจุที่ส่วนราชการสามารถบรรจุแต่งตั้งบุคคลเข้ารับราชการได้จะมีจำนวนประมาณ 15,000 ตำแหน่ง ซึ่งขณะนี้ มีผู้สอบแข่งขันได้ทั้งบัญชีสอบของสำนักงาน ก.พ. และบัญชีของส่วนราชการที่พร้อม สำหรับการเรียกบุคคลมาบรรจุแต่งตั้งในตำแหน่งต่างๆ ที่ว่างอยู่ได้ประมาณ 2,000 ตำแหน่ง (รายละเอียดตามเอกสารแนบ 3)

3. ข้อเสนอ

3.1 หลักการ

3.1.1 ใช้อัตรากำลังให้เกิดประโยชน์สูงสุดและจัดประเภทของกำลังคนที่สอดคล้องกับประเภทภารกิจที่สามารถรองรับการปฏิบัติงานตามบทบาทภารกิจและความจำเป็นของส่วนราชการได้อย่างมีประสิทธิภาพ

3.1.2 ให้ส่วนราชการมีความคล่องตัวในการบริหารอัตรากำลังโดยกำหนดสัดส่วนของอัตรารว่างที่ส่วนราชการจำเป็นต้องมีไว้เพื่อหมุนเวียนจำนวนหนึ่ง

3.2 วัตถุประสงค์

เพื่อบริหารจัดการอัตรารว่างที่มีอยู่ในส่วนราชการให้สามารถรองรับการบรรจุแต่งตั้งบุคคลเพื่อปฏิบัติงานตามบทบาทภารกิจที่มีความสำคัญจำเป็นและสอดคล้องตามแผนบริหารราชการแผ่นดิน และเพื่อแก้ปัญหาการว่างงานในส่วนหนึ่งตามนโยบายเร่งด่วนของรัฐบาล โดยเร่งรัดการดำเนินการบรรจุแต่งตั้งบุคคลในตำแหน่งว่างให้แล้วเสร็จโดยเร็ว

3.3 แนวทางดำเนินการ

เพื่อให้เป็นไปตามหลักการและวัตถุประสงค์ดังกล่าว จึงเห็นควรกำหนดแนวทางดำเนินการสำหรับตำแหน่งว่างของส่วนราชการต่างๆ ดังนี้

3.3.1 ให้ส่วนราชการดำเนินการบรรจุแต่งตั้งบุคคลในตำแหน่งว่างระดับบรรจุ (ไม่รวมตำแหน่งว่างจากผลการเกษียณอายุ ซึ่งต้องดำเนินการตามที่ คปร. กำหนด) โดยเร็ว ภายในวันที่ 30 เมษายน 2552

3.3.2 เมื่อพ้นกำหนดระยะเวลาดังกล่าว ให้ส่วนราชการรายงานผลการบรรจุและแต่งตั้งบุคคลในประเภทตำแหน่ง สายงานและระดับตำแหน่ง ในช่วงระหว่างวันที่ 11 ธันวาคม 2551-23 กุมภาพันธ์ 2552 และช่วงระหว่างวันที่ 24 กุมภาพันธ์-30 เมษายน 2552 พร้อมทั้งแจ้งบัญชีตำแหน่งที่ว่างในส่วนที่เหลืออยู่ ณ วันที่ 1 พฤษภาคม 2552 ไปยังสำนักงาน ก.พ. ภายในวันที่ 15 พฤษภาคม 2552 เพื่อดำเนินการต่อไป

3.3.3 สำนักงาน ก.พ. ได้เตรียมการเพื่อรองรับการดำเนินการบริหารตำแหน่งว่างดังกล่าว ดังนี้

(1) พิจารณาภาพรวมความต้องการอัตรากำลังและความจำเป็นของส่วนราชการ ความสอดคล้องของการใช้กำลังคนตามประเภทของภารกิจ รายละเอียดตำแหน่งว่างและข้อขัดข้องในการดำเนินการ ทั้งนี้ ได้กำหนดให้ส่วนราชการมีอัตราหมุนเวียนไว้ร้อยละ 3 ของจำนวนตำแหน่งประเภททั่วไปและประเภทวิชาการทั้งหมดในส่วนราชการนั้น โดยเมื่อสำนักงาน ก.พ. ตรวจสอบบัญชีตำแหน่งแล้ว จะแจ้งให้ส่วนราชการสามารถใช้เป็นอัตราหมุนเวียนเพื่อความคล่องตัวในการบริหารอัตรากำลังได้โดยเร็วต่อไป

(2) กรณีตำแหน่งที่ส่วนราชการยังคงมีความจำเป็นต้องมีบุคลากรเพื่อปฏิบัติงานนั้น สำนักงาน ก.พ. จะเป็นศูนย์กลางเพื่อสนับสนุนการสรรหาบุคลากร ซึ่งในระยะแรกจะดำเนินการจัดสอบภาค ข และภาค ค สำหรับผู้ที่สอบผ่านภาค ก แล้ว ในสายงานที่มีตำแหน่งว่างอยู่ในหลายๆ ส่วนราชการ (เช่น สายงานนิติกร สายงานนักวิเคราะห์นโยบายและแผน สายงานนักวิชาการเงินและบัญชี เป็นต้น) โดยคาดว่าจะมีผู้สอบผ่านขั้นทะเบียนที่พร้อมสำหรับการเรียกไปบรรจุแต่งตั้งบุคคลในตำแหน่งว่างให้ส่วนราชการต่างๆ ได้ในจำนวนหนึ่งประมาณปลายเดือน พฤษภาคม 2552

(3) สำหรับตำแหน่งว่างในส่วนที่เหลือจะนำมารวมไว้และส่งให้ คปร. พิจารณาจัดสรรให้ส่วนราชการที่มีความจำเป็นเพื่อให้สามารถปฏิบัติภารกิจอย่างมีประสิทธิภาพและประสิทธิผลต่อระบบราชการต่อไป

4. ประเด็นพิจารณา

ให้ความเห็นชอบแนวทางการบริหารจัดการตำแหน่งว่างดังกล่าวในข้อ 3 เพื่อให้ส่วนราชการถือปฏิบัติต่อไป

สำนักงาน ก.พ.

กุมภาพันธ์ 2552

จำนวนตำแหน่งข้าราชการพลเรือนสามัญ
ตามพระราชบัญญัติระเบียบข้าราชการพลเรือน พ.ศ. 2551

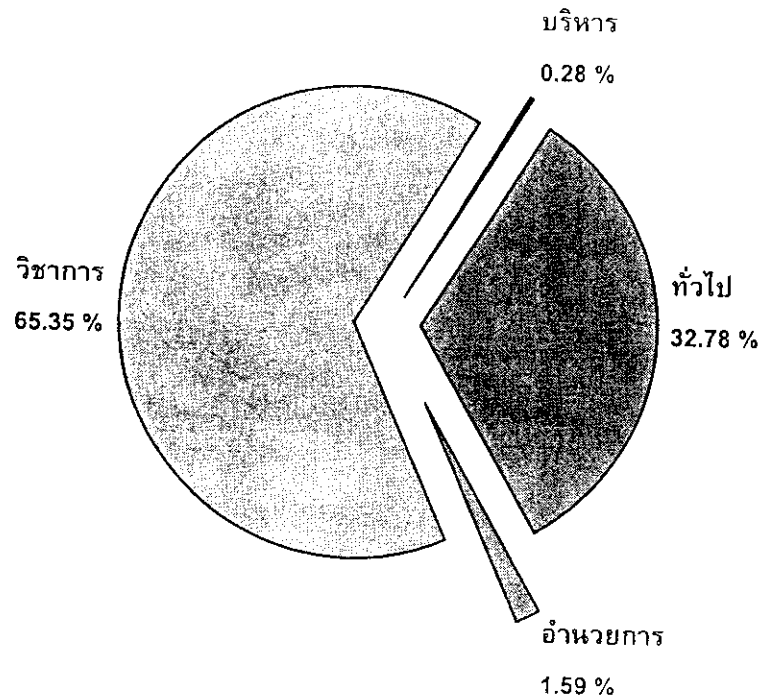

ประเภทตำแหน่ง	จำนวน	ร้อยละ
บริหาร	1,053	0.28
อำนวยการ	6,064	1.59
วิชาการ	249,247	65.35
ทั่วไป	125,013	32.78
รวม	381,377	100.00

(ข้อมูล ณ 11 ธันวาคม 2551)

(หน่วย : อัตรา)

กรมส่งเสริมการค้าระหว่างประเทศ
กระทรวงพาณิชย์

จำนวนข้าราชการพลเรือนสามัญ จำแนกตามประเภทตำแหน่งและระดับตำแหน่ง

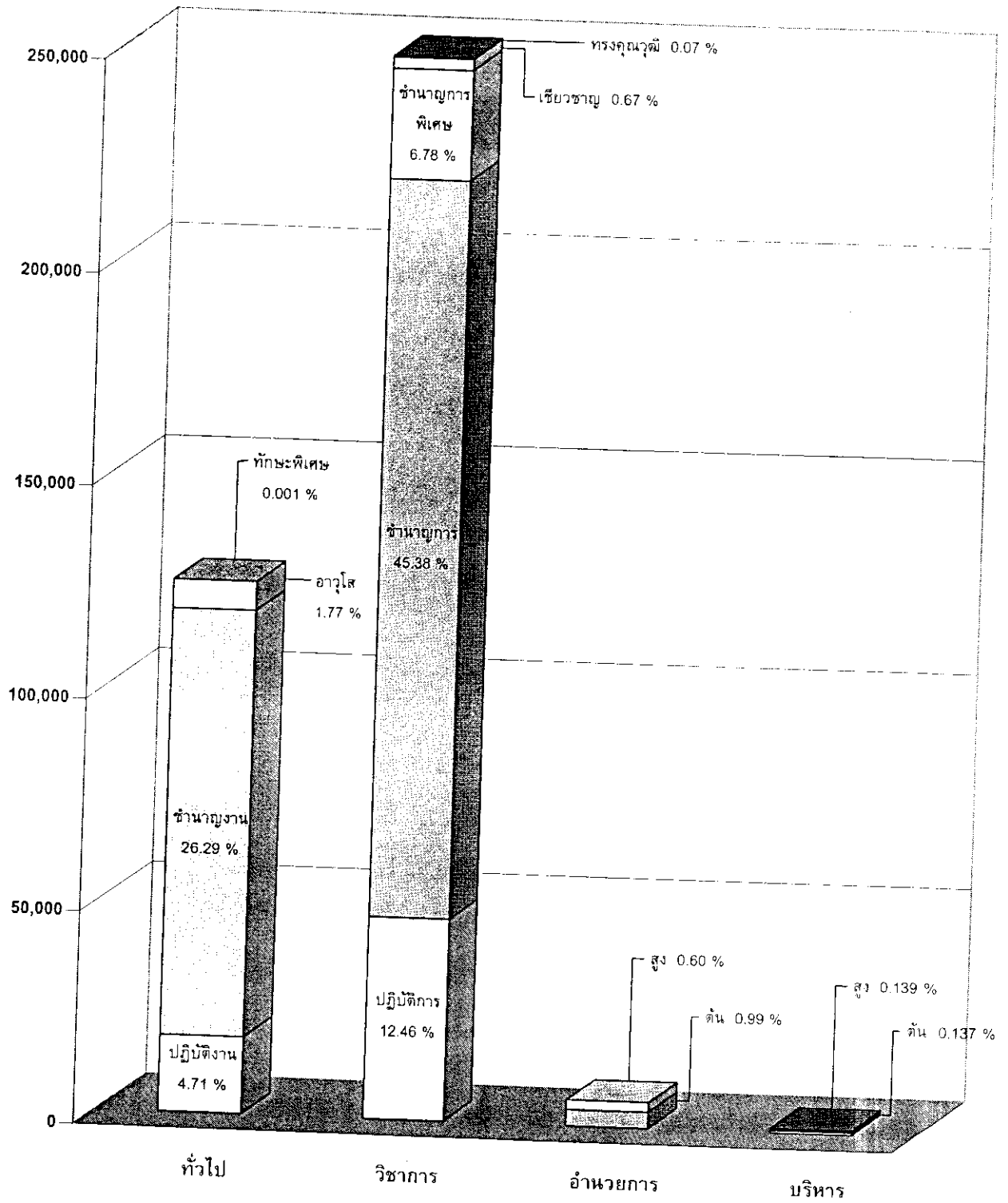

สัดส่วนข้าราชการพลเรือนสามัญ จำแนกตามประเภทตำแหน่งและระดับตำแหน่ง

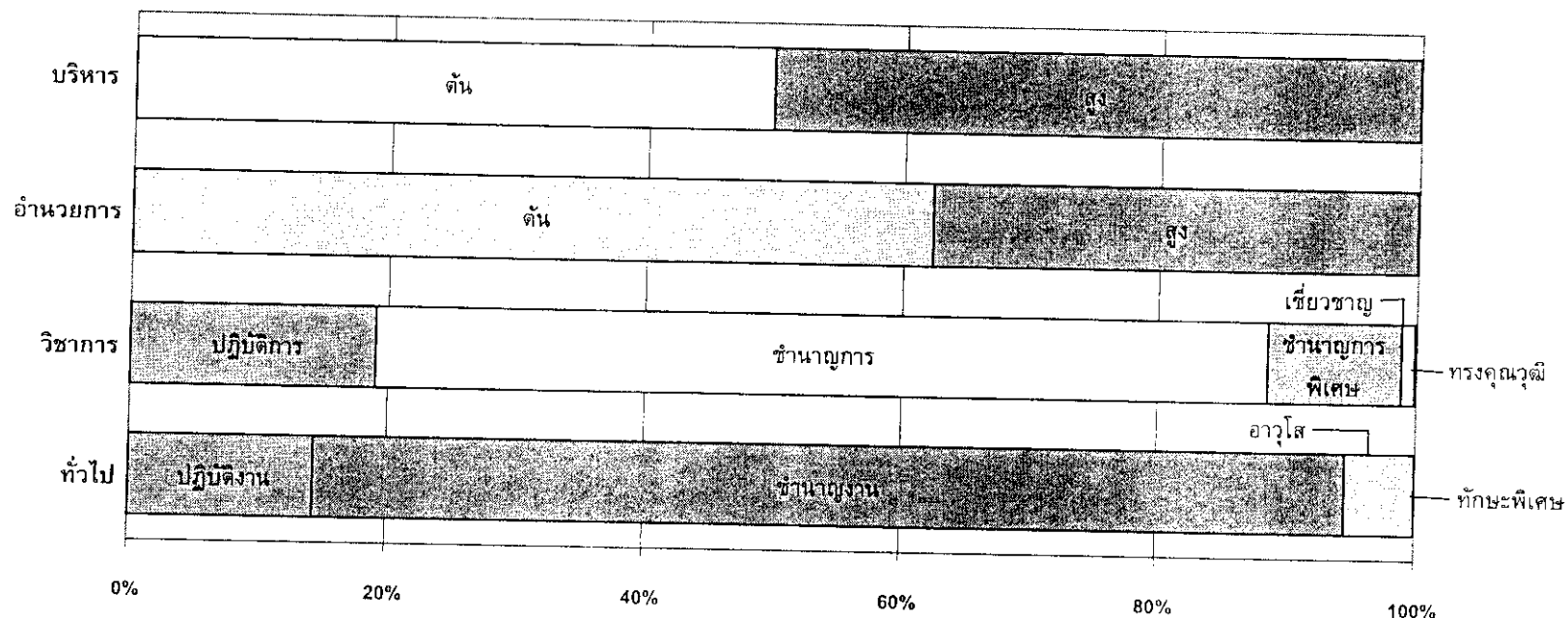

ประเภทตำแหน่ง	ทั่วไป (125,013 อัตรา)				วิชาการ (249,247 อัตรา)					อำนวยการ (6,064 อัตรา)		บริหาร (1,053 อัตรา)	
	ปฏิบัติงาน	ชำนาญงาน	อาวุโส	ทักษะพิเศษ	ปฏิบัติการ	ชำนาญการ	ชำนาญการพิเศษ	เชี่ยวชาญ	ทรงคุณวุฒิ	ต้น	สูง	ต้น	สูง
จำนวน	17,977	100,263	6,769	4	47,501	173,069	25,841	2,550	286	3,776	2,288	523	530
ร้อยละ (ของกลุ่ม)	14.38	80.20	5.41	0.003	19.06	69.44	10.37	1.02	0.11	62.27	37.73	49.67	50.33
ร้อยละ (ของทั้งหมด)	4.71	26.29	1.77	0.001	12.46	45.38	6.78	0.67	0.07	0.99	0.60	0.137	0.139

จำนวนตำแหน่งข้าราชการพลเรือนสามัญ จำแนกตามส่วนราชการและประเภทตำแหน่ง

ส่วนราชการ	จำนวนตำแหน่ง					ร้อยละ					ตำแหน่ง
	ทั่วไป	วิชาการ	อำนวยการ	บริหาร	รวม	ทั่วไป	วิชาการ	อำนวยการ	บริหาร	รวม	ว่าง
สำนักนายกรัฐมนตรี	2,322	4,645	209	73	7,249	32.03	64.08	2.88	1.01	100.00	846
กระทรวงการคลัง	12,000	19,616	548	40	32,204	37.26	60.91	1.70	0.12	100.00	2,246
กระทรวงการต่างประเทศ	522	1,232	48	167	1,969*	26.51	62.57	2.44	8.48	100.00	143
กระทรวงการท่องเที่ยวและกีฬา	114	564	44	10	732	15.57	77.05	6.01	1.37	100.00	86
กระทรวงการพัฒนาสังคมและความมั่นคงของมนุษย์	1,130	2,401	186	21	3,738	30.23	64.23	4.98	0.56	100.00	337
กระทรวงเกษตรและสหกรณ์	16,159	21,328	792	64	38,343	42.14	55.62	2.07	0.17	100.00	3,252
กระทรวงคมนาคม	11,447	3,970	300	34	15,751	72.67	25.20	1.90	0.22	100.00	1,513
กระทรวงทรัพยากรธรรมชาติและสิ่งแวดล้อม	6,415	5,088	217	41	11,761	54.54	43.26	1.85	0.35	100.00	1,236
กระทรวงเทคโนโลยีสารสนเทศและการสื่อสาร	1,094	874	102	14	2,084	52.50	41.94	4.89	0.67	100.00	142
กระทรวงพลังงาน	397	914	63	22	1,396	28.44	65.47	4.51	1.58	100.00	205
กระทรวงพาณิชย์	804	2,778	186	38	3,806	21.12	72.99	4.89	1.00	100.00	354
กระทรวงมหาดไทย	17,087	24,645	1,693	291	43,716	39.09	56.38	3.87	0.67	100.00	3,177
กระทรวงยุติธรรม	8,513	9,432	482	48	18,475	46.08	51.05	2.61	0.26	100.00	1,497
กระทรวงแรงงาน	1,390	4,848	383	26	6,647	20.91	72.94	5.76	0.39	100.00	358
กระทรวงวัฒนธรรม	908	2,797	114	17	3,836	23.67	72.91	2.97	0.44	100.00	273
กระทรวงวิทยาศาสตร์และเทคโนโลยี	159	643	17	11	830	19.16	77.47	2.05	1.33	100.00	116
กระทรวงศึกษาธิการ	822	3,137	44	37	4,040	20.35	77.65	1.09	0.92	100.00	603
กระทรวงสาธารณสุข	41,532	135,133	352	48	177,065	23.46	76.32	0.20	0.03	100.00	7,180
กระทรวงอุตสาหกรรม	1,079	2,458	174	35	3,746	28.80	65.62	4.64	0.93	100.00	300
ส่วนราชการไม่สังกัดสำนักนายกรัฐมนตรี กระทรวงหรือทบวง	1,119	2,744	110	16	3,989	28.05	68.79	2.76	0.40	100.00	459
รวม	125,013	249,247	6,064	1,053	381,377	32.78	65.35	1.59	0.28	100.00	24,323

ข้อมูล ณ 11 สิงหาคม 2561

* รวมตำแหน่งที่ไม่มีอัตราเงินเดือน จำนวน 244 อัตราด้วย

ตำแหน่งข้าราชการพลเรือนสามัญที่ว่าง จำแนกตามส่วนราชการ

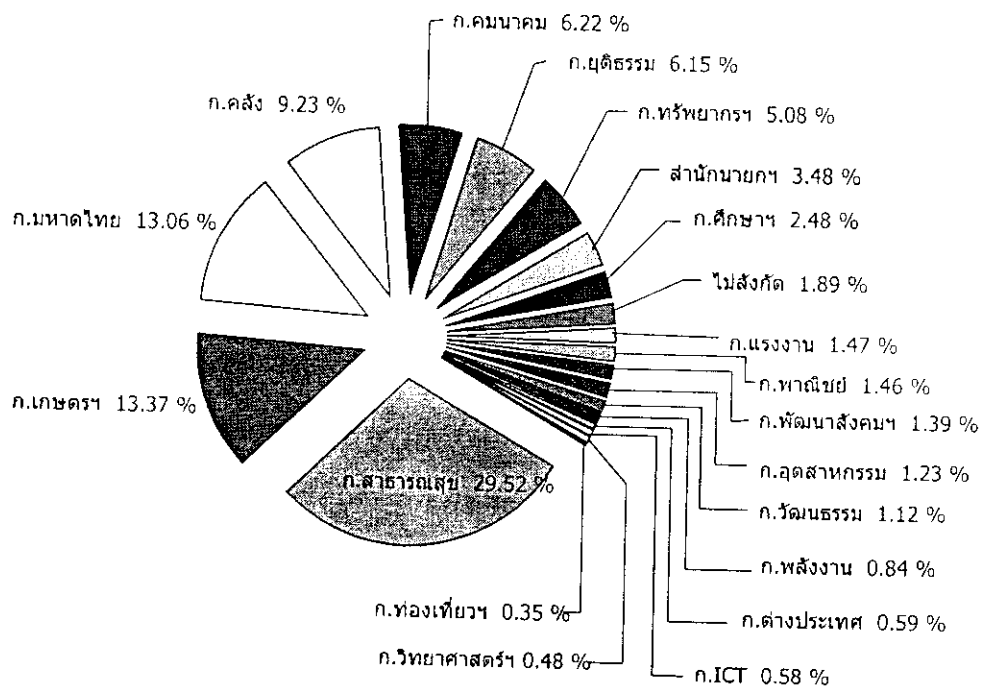

ส่วนราชการ	ตำแหน่งว่าง	
	จำนวน	ร้อยละ
สำนักนายกรัฐมนตรี	846	3.48
กระทรวงการคลัง	2,246	9.23
กระทรวงการต่างประเทศ	143	0.59
กระทรวงการท่องเที่ยวและกีฬา	86	0.35
กระทรวงการพัฒนาสังคมและความมั่นคงของมนุษย์	337	1.39
กระทรวงเกษตรและสหกรณ์	3,252	13.37
กระทรวงคมนาคม	1,513	6.22
กระทรวงทรัพยากรธรรมชาติและสิ่งแวดล้อม	1,236	5.08
กระทรวงเทคโนโลยีสารสนเทศและการสื่อสาร	142	0.58
กระทรวงพลังงาน	205	0.84
กระทรวงพาณิชย์	354	1.46
กระทรวงมหาดไทย	3,177	13.06
กระทรวงยุติธรรม	1,497	6.15
กระทรวงแรงงาน	358	1.47
กระทรวงวัฒนธรรม	273	1.12
กระทรวงวิทยาศาสตร์และเทคโนโลยี	116	0.48
กระทรวงศึกษาธิการ	603	2.48
กระทรวงสาธารณสุข	7,180	29.52
กระทรวงอุตสาหกรรม	300	1.23
ส่วนราชการไม่สังกัดสำนักนายกรัฐมนตรี กระทรวงหรือทบวง	459	1.89
รวม	24,323	100.00

ตำแหน่งข้าราชการพลเรือนสามัญที่ว่าง จำแนกตามประเภทตำแหน่ง

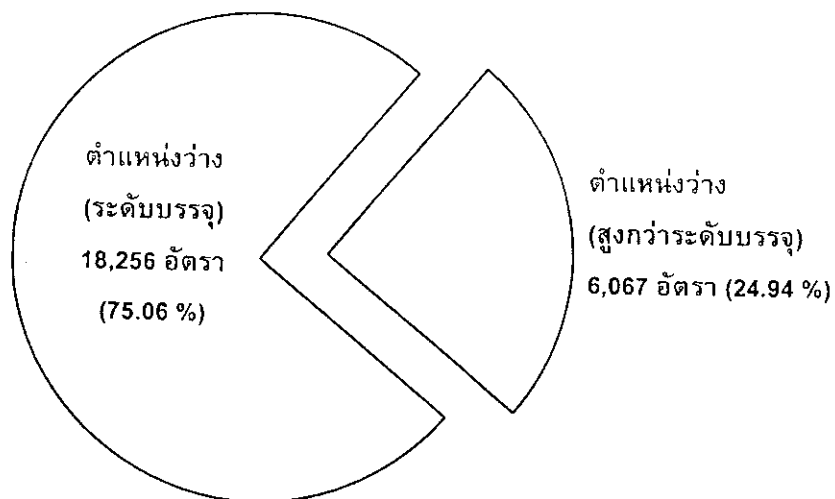

ประเภท ตำแหน่ง	ตำแหน่ง ทั้งหมด	ตำแหน่งว่าง		
		ระดับบรรจุ	สูงกว่าระดับบรรจุ	รวม
ทั่วไป	125,013	7,898	909	8,807
วิชาการ	249,247	10,358	4,854	15,212
อำนวยการ	6,064		186	186
บริหาร	1,053		118	118
รวม	381,377	18,256	6,067	24,323

สายงานที่มีจำนวนตำแหน่งข้าราชการพลเรือนสามัญว่าง มากที่สุด 20 อันดับแรก

ลำดับที่	สายงาน	จำนวน
1	เจ้าพนักงานธุรการ	1,779
2	นายแพทย์	1,653
3	นักวิชาการสาธารณสุข	1,447
4	พยาบาลวิชาชีพ	1,302
5	เจ้าพนักงานสาธารณสุข	919
6	นักวิเคราะห์นโยบายและแผน	856
7	เจ้าพนักงานการเงินและบัญชี	788
8	นายช่างโยธา	732
9	นักวิชาการส่งเสริมการเกษตร	711
10	เจ้าพนักงานปกครอง	579
11	นิติกร	548
12	นักจัดการงานทั่วไป	525
13	นักทรัพยากรบุคคล	442
14	วิศวกรโยธา	418
15	เจ้าพนักงานราชทัณฑ์	351
16	พยาบาลเทคนิค	311
17	นักวิชาการเงินและบัญชี	310
18	เจ้าพนักงานป่าไม้	304
19	ทันตแพทย์	302
20	นายช่างชลประทาน	262

จำนวนตำแหน่งข้าราชการพลเรือนสามัญตามพระราชบัญญัติระเบียบข้าราชการพลเรือน พ.ศ. 2551

ส่วนราชการ	ทั่วไป					วิชาการ						อำนวยการ			บริหาร			รวมทั้งหมด	ตำแหน่งว่าง
	ปฏิบัติงาน	ชำนาญงาน	อาวุโส	ทักษะพิเศษ	รวม	ปฏิบัติการ	ชำนาญการ	ชำนาญการพิเศษ	เชี่ยวชาญ	ทรงคุณวุฒิ	รวม	ต้น	สูง	รวม	ต้น	สูง	รวม		
สำนักนายกรัฐมนตรี	391	1,776	155	0	2,322	753	2,660	1,063	129	40	4,645	95	114	209	7	66	73	7,249	846
สำนักงานปลัดสำนักนายกรัฐมนตรี	21	62	2		85	80	182	61	11	1	335	3	8	11		16	16	447	43
กรมประชาสัมพันธ์	94	893	100		1,087	91	642	197	6		936	81	15	96	3	1	4	2,123	217
สำนักงานคณะกรรมการคุ้มครองผู้บริโภค	3	5	1		9	54	13	12			79	5	2	7	2	1	3	98	6
สำนักเลขาธิการนายกรัฐมนตรี	19	91	6		116	20	113	38	2	5	178		9	9		9	9	312	29
สำนักเลขาธิการคณะรัฐมนตรี	22	101	3		126	25	95	61	5	2	188	1	7	8		5	5	327	30
สำนักข่าวกรองแห่งชาติ	108	217	29		354	68	361	124	13	5	571	2	14	16		5	5	946	91
สำนักงานประมง	2	139	8		149	23	559	130	22	7	741		16	16		7	7	913	103
สำนักงานสภาความมั่นคงแห่งชาติ	2	23	2		27	15	35	21	8	1	80		4	4	2	3	5	116	12
สำนักงานคณะกรรมการกฤษฎีกา	34	49	2		85	113	97	60	7	5	282		6	6		4	4	377	31
สำนักงาน ก.พ.	45	113	1		159	99	145	177	25	5	451	3	11	14		5	5	629	69
สำนักงานคณะกรรมการพัฒนาการเศรษฐกิจและสังคมแห่งชาติ	20	57			77	69	264	102	20	7	462		15	15		7	7	561	63
สำนักงาน ก.พ.ร.	21	26	1		48	96	154	80	10	2	342		7	7		3	3	400	152
กระทรวงการคลัง	2,337	9,333	330	0	12,000	2,260	15,721	1,491	118	26	19,616	155	393	548	21	19	40	32,204	2,246
สำนักงานรัฐมนตรี					0	1	7	2			10		1	1			0	11	1
สำนักงานปลัดกระทรวง	13	51	2		66	38	68	20	5	3	134		5	5		11	11	216	34
กรมธนารักษ์	106	368	119		593	244	345	68	7	3	667	52	47	99	3	1	4	1,363	167
กรมบัญชีกลาง	39	553	20		621	332	909	68	19	4	1,332	5	93	98	2	1	3	2,054	201
กรมศุลกากร	102	1,606	1		1,709	695	2,162	116	7	2	2,982	26	41	67	4	1	5	4,763	392
กรมสรรพสามิต	235	1,599	168		2,002	91	1,354	118	15	4	1,582	59	42	101	2	1	3	3,688	380
กรมสรรพากร	1,842	5,114	11		6,967	698	10,685	1,026	43	5	12,457	5	144	149	4	1	5	19,578	1,006

ส่วนราชการ	ทั่วไป					วิชาการ						อำนวยการ			บริหาร			รวมทั้งหมด	ตำแหน่งว่าง
	ปฏิบัติงาน	ชำนาญงาน	อาวุโส	ทักษะพิเศษ	รวม	ปฏิบัติการ	ชำนาญการ	ชำนาญการพิเศษ	เชี่ยวชาญ	ทรงคุณวุฒิ	รวม	ต้น	สูง	รวม	ต้น	สูง	รวม		
สำนักงานคณะกรรมการนโยบายรัฐวิสาหกิจ		2			2	66	39	3	4	1	113	2	5	7	2	1	3	125	19
สำนักงานบริหารหนี้สาธารณะ		5			5	55	49	17	4	1	126	2	6	8	2	1	3	142	22
สำนักงานเศรษฐกิจการคลัง		35			35	40	103	53	14	3	213	4	9	13	2	1	3	264	24
กระทรวงการต่างประเทศ	54	465	3	0	522	465	617	147	3	0	1,232	41	7	48	79	88	167	1,969*	143
สำนักงานรัฐมนตรี		3			3		4				4		1	1			0	8	1
สำนักงานปลัดกระทรวง	37	323	3		363	308	325	122	3		758	2	6	8	58	76	134	1,263	86
กรมการกงสุล	3	26			29	21	30	2			53	4		4	2	1	3	89	8
กรมพิธีการทูต	3	13			16	14	13				27	3		3	2	1	3	49	6
กรมยุโรป	1	6			7	12	14	1			27	3		3	1	1	2	39	4
สำนักงานความร่วมมือเพื่อการพัฒนาระหว่างประเทศ	1	33			34	9	80	15			104			0	2	1	3	141	19
กรมเศรษฐกิจระหว่างประเทศ	1	10			11	16	19	2			37	3		3	2	1	3	54	3
กรมสนธิสัญญาและกฎหมาย	3	7			10	14	18	4			36	4		4	2	1	3	53	4
กรมสารนิเทศ	2	11			13	11	20				31	4		4	2	1	3	51	3
กรมองค์การระหว่างประเทศ	1	7			8	11	20				31	4		4	2	1	3	46	1
กรมอเมริกาและแปซิฟิกใต้		5			5	13	13				26	3		3	1	1	2	36	2
กรมอาเซียน		9			9	13	21				34	4		4	2	1	3	50	1
กรมเอเชียตะวันออก	1	8			9	12	22	1			35	4		4	2	1	3	51	3
กรมเอเชียใต้ ตะวันออกกลางและแอฟริกา	1	4			5	11	18				29	3		3	1	1	2	39	2
กระทรวงการท่องเที่ยวและกีฬา	29	82	3	0	114	115	322	116	11	0	564	33	11	44	3	7	10	732	86
สำนักงานรัฐมนตรี		1			1	2	6	1			9		1	1			0	11	3
สำนักงานปลัดกระทรวง	10	23			33	70	169	63	5		307	31	3	34		5	5	379	54
สำนักงานพัฒนาการกีฬานันทนาการ	13	48	3	0	64	22	67	39	3	0	131	1	4	5	2	1	3	203	15
สำนักงานพัฒนาการท่องเที่ยว	6	10			16	21	80	13	3		117	1	3	4	1	1	2	139	14

* รวมตำแหน่งที่ไม่มีอัตราเงินเดือน จำนวน 244 อัตราด้วย

ส่วนราชการ	ทั่วไป					วิชาการ						อำนวยการ			บริหาร			รวมทั้งหมด	ตำแหน่งว่าง
	ปฏิบัติงาน	ชำนาญงาน	อาวุโส	ทักษะพิเศษ	รวม	ปฏิบัติการ	ชำนาญการ	ชำนาญการพิเศษ	เชี่ยวชาญ	ทรงคุณวุฒิ	รวม	ต้น	สูง	รวม	ต้น	สูง	รวม		
กระทรวงการพัฒนาสังคมและความมั่นคงของมนุษย์	122	993	15	0	1,130	232	1,760	392	16	1	2,401	135	51	186	8	13	21	3,738	337
สำนักงานรัฐมนตรี	2	4			6	3	5	1			9		1	1			0	16	4
สำนักงานปลัดกระทรวง	43	225	6		274	109	743	138	8	1	999	51	30	81		9	9	1,363	110
กรมพัฒนาสังคมและสวัสดิการ	38	709	6		753	47	755	138	3		943	80	14	94	3	1	4	1,794	151
สำนักงานกิจการสตรีและสถาบันครอบครัว	22	22			44	34	93	37	2		166	2	2	4	2	1	3	217	45
สำนักงานส่งเสริมสวัสดิภาพและพิทักษ์เด็ก เยาวชนฯ	16	26	3		45	36	136	62	3		237	2	4	6	2	1	3	291	19
สำนักงานส่งเสริมและพัฒนาคุณภาพชีวิตคนพิการแห่งชาติ	1	7			8	3	28	16			47			0	1	1	2	57	8
กระทรวงเกษตรและสหกรณ์	1,356	12,679	2,124	0	16,159	3,505	14,593	3,006	218	6	21,328	556	236	792	35	29	64	38,343	3,252
สำนักงานรัฐมนตรี	2	1			3	3	4	3			10		1	1			0	14	3
สำนักงานปลัดกระทรวง	67	344	7		418	171	666	113	7	1	958	88	7	95		17	17	1,488	129
กรมชลประทาน	161	3,875	701		4,737	281	1,586	235	71	2	2,175	131	27	158	4	1	5	7,075	764
กรมตรวจบัญชีสหกรณ์	2	101	17		120	186	773	119	5		1,083	4	10	14	2	1	3	1,220	41
กรมประมง	383	817	416		1,616	302	584	233	18	1	1,138	69	27	96	3	1	4	2,854	182
กรมปศุสัตว์	265	2,062	572		2,899	333	842	497	39	1	1,712	67	33	100	4	1	5	4,716	252
กรมพัฒนาที่ดิน	44	488	52		584	254	463	251	13		981	7	15	22	3	1	4	1,591	198
กรมวิชาการเกษตร	40	734	30		804	349	529	558	15	1	1,452	6	17	23	3	1	4	2,283	293
กรมส่งเสริมการเกษตร	267	2,148	53		2,468	961	6,038	410	2		7,411	64	29	93	3	1	4	9,976	831
กรมส่งเสริมสหกรณ์	41	783	230		1,054	253	1,626	229	16		2,124	56	30	86	3	1	4	3,268	207
สำนักงานการปฏิรูปที่ดินเพื่อเกษตรกรรม	27	844	38		909	230	719	111	9		1,069	59	20	79	3	1	4	2,061	171
สำนักงานมาตรฐานสินค้าเกษตรแห่งชาติ	19	8			27	54	73	34	6		167	3	2	5	2	1	3	202	34
สำนักงานเศรษฐกิจการเกษตร	10	166	4		180	64	324	59	12		459	1	13	14	3	1	4	657	60
กรมการข้าว	28	308	4		340	64	366	154	5		589	1	5	6	2	1	3	938	87

ส่วนราชการ	ทั่วไป					วิชาการ						อำนวยการ			บริหาร			รวมทั้งหมด	ตำแหน่งว่าง
	ปฏิบัติงาน	ชำนาญงาน	อาวุโส	ทักษะพิเศษ	รวม	ปฏิบัติการ	ชำนาญการ	ชำนาญการพิเศษ	เชี่ยวชาญ	ทรงคุณวุฒิ	รวม	ต้น	สูง	รวม	ต้น	สูง	รวม		
กระทรวงคมนาคม	1,381	9,177	889	0	11,447	1,020	1,451	1,070	422	7	3,970	200	100	300	18	16	34	15,751	1,513
สำนักงานรัฐมนตรี	4	2			6	3	9	4			16		1	1			0	23	0
สำนักงานปลัดกระทรวง	33	61	2		96	70	81	31	4	4	190	9	1	10		10	10	306	28
กรมการขนส่งทางน้ำและพาณิชยนาวี	138	450	11		599	106	378	42	1		527	8	11	19	3	1	4	1,149	73
กรมการขนส่งทางบก	308	2,828	146		3,282	257	387	114	4		762	57	35	92	3	1	4	4,140	125
กรมการขนส่งทางอากาศ	35	197	15		247	69	141	31	3		244	28	3	31	3	1	4	526	66
กรมทางหลวง	728	4,519	619		5,866	400	76	686	399	1	1,562	93	27	120	4	1	5	7,553	1,003
กรมทางหลวงชนบท	126	1,100	95		1,321	82	289	133	8	1	513	2	19	21	3	1	4	1,859	184
สำนักงานนโยบายและแผนการขนส่งและจราจร	9	20	1		30	33	90	29	3	1	156	3	3	6	2	1	3	195	34
กระทรวงทรัพยากรธรรมชาติและสิ่งแวดล้อม	395	5,307	713	0	6,415	943	3,101	982	62	0	5,088	106	111	217	22	19	41	11,761	1,236
สำนักงานรัฐมนตรี		1			1	1	9	2			12		1	1			0	14	2
สำนักงานปลัดกระทรวง	133	762	187		1,082	160	563	78	6		807	51	47	98		10	10	1,997	252
กรมควบคุมมลพิษ	11	23			34	75	165	26	4		270	3	3	6	2	1	3	313	20
กรมทรัพยากรทางทะเลและชายฝั่ง	25	186	4		215	30	104	45	4		183	2	3	5	2	1	3	406	28
กรมทรัพยากรธรณี	10	117	2		129	70	115	87	2		274	6	3	9	2	1	3	415	39
กรมทรัพยากรน้ำ	27	539	49		615	126	481	163	9		779	6	16	22	3	1	4	1,420	239
กรมทรัพยากรน้ำบาดาล	17	245	26		288	66	88	23	3		180	10	3	13	2	1	3	484	61
กรมส่งเสริมคุณภาพสิ่งแวดล้อม	8	16	1		25	17	87	35	5		144	2	2	4	2	1	3	176	18
กรมอุทยานแห่งชาติ สัตว์ป่า และพันธุ์พืช	120	2,189	306		2,615	250	906	339	14		1,509	2	27	29	3	1	4	4,157	409
สำนักงานนโยบายและแผนทรัพยากรธรรมชาติและสิ่งแวดล้อม	10	17			27	38	104	64	3		209	7	2	9	3	1	4	249	14
กรมป่าไม้	34	1,212	138		1,384	110	479	120	12		721	17	4	21	3	1	4	2,130	154

ส่วนราชการ	ทั่วไป					วิชาการ						อำนวยการ			บริหาร			รวมทั้งหมด	ตำแหน่งว่าง
	ปฏิบัติงาน	ชำนาญงาน	อาวุโส	ทักษะพิเศษ	รวม	ปฏิบัติการ	ชำนาญการ	ชำนาญการพิเศษ	เชี่ยวชาญ	ทรงคุณวุฒิ	รวม	ต้น	สูง	รวม	ต้น	สูง	รวม		
กระทรวงเทคโนโลยีสารสนเทศและการสื่อสาร	106	830	158	0	1,094	199	526	131	16	2	874	82	20	102	6	8	14	2,084	142
สำนักงานรัฐมนตรี		1			1	1	7	2			10			0		1	1	12	3
สำนักงานปลัดกระทรวง	25	19			44	73	108	50	7	2	240		8	8		5	5	297	58
กรมอุดมศึกษา	76	524	101		701	44	114	43	5		206	7	4	11	3	1	4	922	35
สำนักงานสถิติแห่งชาติ	5	286	57		348	81	297	36	4		418	75	8	83	3	1	4	853	46
กระทรวงพลังงาน	43	277	77	0	397	190	438	253	33	0	914	38	25	63	9	13	22	1,396	205
สำนักงานรัฐมนตรี	2				2	2	4	1			7		1	1			0	10	4
สำนักงานปลัดกระทรวง	25	151	38		214	39	127	53	14		233	30	3	33		9	9	489	111
กรมเชื้อเพลิงธรรมชาติ	3	28	1		32	32	54	63	5		154	2	4	6	2	1	3	195	29
กรมธุรกิจพลังงาน	1	22	3		26	24	76	55	7		162	1	5	6	2	1	3	197	26
กรมพัฒนาพลังงานทดแทนและอนุรักษ์พลังงาน	12	75	35		122	74	134	74	5		287	2	9	11	3	1	4	424	29
สำนักงานนโยบายและแผนพลังงาน		1			1	19	43	7	2		71	3	3	6	2	1	3	81	6
กระทรวงพาณิชย์	129	644	31	0	804	553	1,417	768	36	4	2,778	121	65	186	21	17	38	3,806	354
สำนักงานรัฐมนตรี		3			3		9	3			12		1	1			0	16	2
สำนักงานปลัดกระทรวง	3	183			186	95	301	121	5	4	526	62	23	85	3	11	14	811	90
กรมการค้าต่างประเทศ	38	137	5		180	55	270	98	6		429	6	5	11	3	1	4	624	53
กรมการค้าภายใน	49	151	23		223	132	279	206	3		620	3	6	9	3	1	4	856	89
กรมเจรจาการค้าระหว่างประเทศ	15	28	1		44	46	76	60	7		189	1	5	6	3	1	4	243	31
กรมทรัพย์สินทางปัญญา		20	1		21	67	73	48	4		192	4	3	7	3	1	4	224	26
กรมพัฒนาธุรกิจการค้า	19	82	1		102	113	249	139	3		504	3	4	7	3	1	4	617	37
กรมส่งเสริมการค้าระหว่างประเทศ	5	40			45	45	160	93	8		306	42	18	60	3	1	4	415	26

ส่วนราชการ	ทั่วไป					วิชาการ						อำนวยการ			บริหาร			รวมทั้งหมด	ตำแหน่งว่าง
	ปฏิบัติงาน	ชำนาญงาน	อาวุโส	ทักษะพิเศษ	รวม	ปฏิบัติการ	ชำนาญการ	ชำนาญการพิเศษ	เชี่ยวชาญ	ทรงคุณวุฒิ	รวม	ต้น	สูง	รวม	ต้น	สูง	รวม		
กระทรวงมหาดไทย	2,406	14,012	669	0	17,087	6,334	16,406	1,847	51	7	24,645	1,214	479	1,693	192	99	291	43,716	3,177
สำนักงานรัฐมนตรี	1	5			6		10	3			13		1	1			0	20	3
สำนักงานปลัดกระทรวง	100	773	39		912	334	1,004	328	9	3	1,678	6	83	89	172	93	265	2,944	347
กรมการปกครอง	541	4,509	28		5,078	2,852	5,345	497	7		8,701	705	272	977	3	1	4	14,760	1,185
กรมการพัฒนาชุมชน	326	929	6		1,261	694	5,025	218	3		5,940	81	11	92	3	1	4	7,297	481
กรมที่ดิน	1,247	5,558	350	0	7,155	884	2,512	206	5	1	3,608	210	44	254	4	1	5	11,022	630
กรมป้องกันและบรรเทาสาธารณภัย	23	625	131		779	269	708	196	6		1,179	78	17	95	3	1	4	2,057	204
กรมโยธาธิการและผังเมือง	64	742	115		921	170	547	266	15	3	1,001	57	47	104	4	1	5	2,031	171
กรมส่งเสริมการปกครองท้องถิ่น	104	871			975	1,131	1,255	133	6		2,525	77	4	81	3	1	4	3,585	156
กระทรวงยุติธรรม	2,954	5,456	103	0	8,513	2,530	5,911	930	57	4	9,432	321	161	482	27	21	48	18,475	1,497
สำนักงานรัฐมนตรี	5				5	1	2	2			5		1	1			0	11	1
สำนักงานปลัดกระทรวง	26	32	4		62	82	96	29	5	3	215	3	6	9		11	11	297	44
กรมคุมประพฤติ	104	204	2		310	475	511	101	3		1,090	81	8	89	3	1	4	1,493	183
กรมคุ้มครองสิทธิและเสรีภาพ	15	7			22	20	53	12	3		88	4	2	6	2	1	3	119	20
กรมบังคับคดี	73	304	4		381	151	448	68	17		684	79	5	84	3	1	4	1,153	69
กรมพินิจและคุ้มครองเด็กและเยาวชน	100	153	9		262	476	686	104	2		1,268	52	24	76	3	1	4	1,610	112
กรมราชทัณฑ์	2,542	4,567	81		7,190	796	2,959	223	4		3,982	75	84	159	4	1	5	11,336	508
กรมสอบสวนคดีพิเศษ	15	83	2		100	171	493	227	10		901	1	9	10	3	1	4	1,015	298
สำนักงานกิจการยุติธรรม	13	3			16	34	30	11	2		77	2	3	5	2	1	3	101	15
สภามันนิตวิทยาศาสตร์	13	5			18	109	55	20	7		191	1	2	3	2	1	3	215	19
สำนักงานป้องกันและปราบปรามยาเสพติด	32	94	1		127	191	404	108	4	1	708	4	17	21	3	1	4	860	68
สำนักงานคณะกรรมการป้องกันและปราบปรามการทุจริตในภาครัฐ	16	4			20	24	174	25			223	19		19	2	1	3	265	160

ส่วนราชการ	ทั่วไป					วิชาการ						อำนาจการ			บริหาร			รวมทั้งหมด	ตำแหน่งว่าง
	ปฏิบัติงาน	ชำนาญงาน	อาวุโส	ทักษะพิเศษ	รวม	ปฏิบัติการ	ชำนาญการ	ชำนาญการพิเศษ	เชี่ยวชาญ	ทรงคุณวุฒิ	รวม	ต้น	สูง	รวม	ต้น	สูง	รวม		
กระทรวงแรงงาน	269	1,114	7	0	1,390	763	3,658	413	11	3	4,848	314	69	383	12	14	26	6,647	358
สำนักงานรัฐมนตรี		2			2		8	4			12		1	1			0	15	2
สำนักงานปลัดกระทรวง	18	86	0	0	104	96	320	46	6	2	470	62	27	89	0	10	10	673	35
กรมการจัดหางาน	58	220			278	59	716	52	2		829	82	7	89	3	1	4	1,200	64
กรมพัฒนาฝีมือแรงงาน	59	239			298	159	776	124			1,059	3	19	22	3	1	4	1,383	63
กรมสวัสดิการและคุ้มครองแรงงาน	37	209	3		249	120	791	118	2		1,031	81	9	90	3	1	4	1,374	81
สำนักงานประกันสังคม	97	358	4	0	459	329	1,047	69	1	1	1,447	86	6	92	3	1	4	2,002	113
กระทรวงวัฒนธรรม	189	626	89	4	908	369	2,089	310	25	4	2,797	68	46	114	7	10	17	3,836	273
สำนักงานรัฐมนตรี		1			1		4	1			5		1	1			0	7	2
สำนักงานปลัดกระทรวง	7	18			25	136	1,585	170	3		1,894	52	28	80		6	6	2,005	137
กรมการศาสนา	4	14	1		19	20	41	7	1		69	2	1	3	1	1	2	93	4
กรมศิลปากร	156	534	87	4	781	132	318	105	13	4	572	10	14	24	3	1	4	1,381	95
สำนักงานคณะกรรมการวัฒนธรรมแห่งชาติ	20	58	1		79	71	111	26	4		212	2	2	4	2	1	3	298	27
สำนักงานศิลปวัฒนธรรมร่วมสมัย	2	1			3	10	30	1	4		45	2		2	1	1	2	52	8
กระทรวงวิทยาศาสตร์และเทคโนโลยี	35	119	5	0	159	165	277	183	16	2	643	4	13	17	4	7	11	830	116
สำนักงานรัฐมนตรี		2			2	1	10	2			13		1	1			0	16	3
สำนักงานปลัดกระทรวง	4	26	1		31	40	81	33	5	1	160	2	4	6		5	5	202	23
กรมวิทยาศาสตร์บริการ	11	46	3		60	75	118	104	6	1	304	1	4	5	2	1	3	372	48
สำนักงานปรมาณูเพื่อสันติ	20	45	1		66	49	68	44	5		166	1	4	5	2	1	3	240	42

ส่วนราชการ	ทั่วไป					วิชาการ						อำนวยการ			บริหาร			รวมทั้งหมด	ตำแหน่งว่าง
	ปฏิบัติงาน	ชำนาญงาน	อาวุโส	ทักษะพิเศษ	รวม	ปฏิบัติการ	ชำนาญการ	ชำนาญการพิเศษ	เชี่ยวชาญ	ทรงคุณวุฒิ	รวม	ต้น	สูง	รวม	ต้น	สูง	รวม		
กระทรวงศึกษาธิการ	72	713	37	0	822	376	1,706	964	68	23	3,137	0	44	44	4	33	37	4,040	603
สำนักงานรัฐมนตรี	1	2			3	6	11	6	1		24		1	1			0	28	4
สำนักงานปลัดกระทรวง	45	305	15		365	175	693	564	37	4	1,473		12	12	4	18	22	1,872	233
สำนักงานเลขาธิการสภาการศึกษา		26			26	24	92	49	1	3	169		6	6		3	3	204	35
สำนักงานคณะกรรมการการศึกษาระดับพื้นฐาน	7	238	17		262	31	534	258	18	6	847		10	10		4	4	1,123	181
สำนักงานคณะกรรมการการอุดมศึกษา	4	55	2		61	83	175	45	6	6	315		8	8		4	4	388	45
สำนักงานคณะกรรมการการอาชีวศึกษา	15	87	3		105	57	201	42	5	4	309		7	7		4	4	425	105
กระทรวงสาธารณสุข	5,398	34,848	1,286	0	41,532	25,375	97,448	10,965	1,208	137	135,133	99	253	352	23	25	48	177,065	7,180
สำนักงานรัฐมนตรี		8			8	3	11	3			17		1	1			0	26	1
สำนักงานปลัดกระทรวง	4,977	30,233	1,189		36,399	22,874	88,673	8,753	699	47	121,046	43	167	210		17	17	157,672	5,522
กรมการแพทย์	207	1,395	14		1,616	1,110	3,800	761	228	44	5,943	4	18	22	4	1	5	7,586	516
กรมควบคุมโรค	58	1,209	39		1,306	249	1,159	451	66	16	1,941	4	20	24	4	1	5	3,276	408
กรมพัฒนาการแพทย์แผนไทยและการแพทย์ทางเลือก	18	18			36	23	89	19	4	1	136	2	1	3	1	1	2	177	23
กรมวิทยาศาสตร์การแพทย์	27	161	1		189	185	413	183	25	7	813	5	17	22	3	1	4	1,028	57
กรมสนับสนุนบริการสุขภาพ	24	527	28		579	38	364	77	11		490	5	2	7	2	1	3	1,079	135
กรมสุขภาพจิต	49	753	12		814	496	1,710	253	95	14	2,568	17	12	29	3	1	4	3,415	270
กรมอนามัย	33	447	2		482	246	1,008	338	68	6	1,666	10	14	24	3	1	4	2,176	223
สำนักงานคณะกรรมการอาหารและยา	5	97	1		103	151	221	127	12	2	513	9	1	10	3	1	4	630	25

ส่วนราชการ	ทั่วไป					วิชาการ						อำนาจการ			บริหาร			รวมทั้ง ทั้งหมด	ต่าง ตำแหน่ง
	ปฏิบัติ งาน	ทดแทน งาน	อาสา	พิเศษ พิเศษ	รวม	ปฏิบัติ งาน	ทดแทน งาน	พิเศษ พิเศษ	พิเศษ พิเศษ	พิเศษ พิเศษ	รวม	ต้น	สูง	รวม	ต้น	สูง	รวม		
กระทรวงอุตสาหกรรม	112	930	37	0	1,079	352	1,496	576	31	3	2,458	101	73	174	17	18	35	3,746	300
สำนักงานรัฐมนตรี		6	1		7	2	13	4			19		1	1			0	27	3
สำนักงานปลัดกระทรวง	26	377	7		410	89	365	117	2		573	42	38	80		11	11	1,074	96
กรมโรงงานอุตสาหกรรม	28	103	3		134	51	217	164	12		444	6	9	15	3	1	4	597	49
กรมส่งเสริมอุตสาหกรรม	14	122	19		155	52	262	83	3		400	9	9	18	3	1	4	577	49
กรมอุตสาหกรรมพื้นฐานและการเหมืองแร่	10	168	4		182	55	157	57	1		270	6	5	11	2	1	3	466	38
สำนักงานคณะกรรมการอ้อยและน้ำตาลทราย	8	38			46	11	38	7	1		57	7		7	2	1	3	113	16
สำนักงานมาตรฐานผลิตภัณฑ์อุตสาหกรรม	11	55	2		68	43	258	56	6	1	364	7	5	12	2	1	3	447	19
สำนักงานเศรษฐกิจอุตสาหกรรม	2	20			22	17	57	31	3		108	3	4	7	2	1	3	140	9
สำนักงานคณะกรรมการส่งเสริมการลงทุน	13	41	1		55	32	129	57	3	2	223	21	2	23	3	1	4	305	21
ส่วนราชการไม่สังกัดสำนักนายกรัฐมนตรี กระทรวงหรือทบวง	199	882	38	0	1,119	1,002	1,472	234	19	17	2,744	93	17	110	8	8	16	3,989	459
สำนักงานพระพุทธศาสนาแห่งชาติ	35	151	2		188	165	580	45			790	79	2	81	2	1	3	1,062	147
สำนักงาน กปร.		6	1		7	17	54	24	5	4	104	1	5	6		3	3	120	11
สำนักงานคณะกรรมการวิจัยแห่งชาติ	7	60	1		68	22	42	71	3	1	139	7		7	2	1	3	217	19
ราชบัณฑิตยสถาน	7	15	1		23	5	23	4	1	12	45	4		4	1	1	2	74	11
สำนักงานป้องกันและปราบปรามการฟอกเงิน	2	6			8	108	60	31	3		202	2	5	7	2	1	3	220	38
สำนักงานอัยการสูงสุด	148	644	33		825	654	683	45	3		1,385		1	1			0	2,211	219
สำนักงานสภาที่ปรึกษาเศรษฐกิจและสังคมแห่งชาติ					0	31	30	14	4		79		4	4	1	1	2	85	14
รวม	17,977	100,263	6,769	4	125,013	47,501	173,069	25,841	2,550	286	249,247	3,776	2,288	6,064	523	530	1,053	381,377	24,323

บัญชีผู้สอบแข่งขันได้ของส่วนราชการต่างๆ

ระดับวุฒิ	ชื่อส่วนราชการ	ชื่อตำแหน่ง	จำนวน เหลือในบัญชี *
ระดับ ปวช.	กรมการขนส่งทางน้ำและพาณิชยนาวี	นายช่างชุดลอก	5
	กรมการขนส่งทางน้ำและพาณิชยนาวี	นายช่างสำรวจ	5
	กรมประมง	เจ้าพนักงานประมง	34
	กรมสรรพสามิต	เจ้าพนักงานสื่อสาร	3
	รวม		47
ระดับ ปวส.	กรมศิลปากร	นายช่างเขียนแบบ	1
	กรมพัฒนาที่ดิน	นายช่างสำรวจ	11
	กรมการแพทย์	เจ้าพนักงานโสตทัศนศึกษา	4
	กรมศิลปากร	เจ้าพนักงานจดหมายเหตุ	16
	กรมศิลปากร	เจ้าพนักงานพิพิธภัณฑ์	55
	สป. สาธารณสุข	โภชนากร	19
	กรมปศุสัตว์	เจ้าพนักงานสัตวบาล	200
	กรมราชทัณฑ์	เจ้าพนักงานราชทัณฑ์	71
	กรมธนารักษ์	นายช่างศิลป์	1
	กรมธนารักษ์	นายช่างไฟฟ้า	6
	รวม		384
ระดับปริญญาตรี	กรมการขนส่งทางน้ำและพาณิชยนาวี	นักวิชาการขนส่ง	35
	กรมการขนส่งทางอากาศ	นักวิชาการขนส่ง	16
	กรมสอบสวนคดีพิเศษ	เจ้าหน้าที่คดีพิเศษ	10
	กรมศุลกากร	นักวิชาการคอมพิวเตอร์	28
	กรมศิลปากร	นักจดหมายเหตุ	12
	กรมตรวจบัญชีสหกรณ์	นักวิชาการตรวจสอบบัญชี	302
	กรมสรรพากร	นักตรวจสอบภาษี	1,091
	กรมศุลกากร	นักวิชาการศุลกากร	414
	กฤษฎีกา	นิติกร	5
	กรมบังคับคดี	นิติกร	48
	กรมการปกครอง	เจ้าพนักงานปกครอง	1,314
	กรมประมง	นักวิชาการประมง	252
	กรมสนับสนุนบริการสุขภาพ	นักประชาสัมพันธ์	2
	สนง. ปฏิรูปที่ดินเพื่อเกษตรกรรม	นักวิชาการแผนที่ภาพถ่าย	7
	กรมการพัฒนาชุมชน	นักวิชาการพัฒนาชุมชน	890
	กรมการค้าภายใน	นักวิชาการพาณิชย์	1,040
	สถาบันนิติวิทยาศาสตร์	ช่างภาพการแพทย์	2
กรมสรรพากร	นักวิชาการภาษี	974	

ระดับวุฒิ	ชื่อส่วนราชการ	ชื่อตำแหน่ง	จำนวน เหลือในบัญชี *
	สนง. คณะกรรมการอาหารและยา	นักวิเคราะห์นโยบายและแผน	5
	สนง. กุ่มครองผู้บริโภคร	นักวิเคราะห์นโยบายและแผน	73
	สนง. ปฏิรูปที่ดินเพื่อเกษตรกรรม	วิศวกรโยธา	10
	กรมชลประทาน	วิศวกรโยธา	75
	กรมโยธาธิการและผังเมือง	นักวิเคราะห์ผังเมือง	119
	กรมอุตสาหกรรมพื้นฐานและการเหมืองแร่	วิศวกรโลหการ	11
	สนง. ป.ป.ส.	นักวิทยาศาสตร์	39
	กรมโรงงานอุตสาหกรรม	นักวิทยาศาสตร์	17
	กรมปศุสัตว์	นักวิชาการสัตวบาล	270
	กรมสุขภาพจิต	นักสังคมสงเคราะห์	9
	สพ. สาธารณสุข	นักวิชาการสาธารณสุข	701
	สนง. กุ่มครองผู้บริโภคร	นักสืบสวนสอบสวน	420
	กรมพินิจและคุ้มครองเด็กฯ	นักวิชาการอบรมและศึกษาศาสตร์	390
	กรมศิลปากร	ภัณฑารักษ์	6
	กรมสรรพากร	นักวิชาการสรรพากร	1,966
	สนง. ปฏิรูปที่ดินเพื่อเกษตรกรรม	นักวิชาการคอมพิวเตอร์	20
		รวม	10,573
		รวมทั้งหมด	11,004

* ข้อมูล ณ วันที่ 22 มกราคม 2552

บัญชีผู้ได้รับการคัดเลือกของส่วนราชการต่างๆ

ชื่อส่วนราชการ	ชื่อตำแหน่ง	จำนวน เหลือในบัญชี *
กรมศิลปากร	นักทรัพยากรบุคคล	2
สนง. คณะกรรมการวัฒนธรรมแห่งชาติ	นักวิชาการวัฒนธรรม	5
สนง. คณะกรรมการวัฒนธรรมแห่งชาติ	นักวิเคราะห์นโยบายและแผน	1
สปป. กระทรวงทรัพยากรธรรมชาติและสิ่งแวดล้อม	นักวิชาการสิ่งแวดล้อม	2
กรมทรัพยากรธรณี	นักประชาสัมพันธ์	2
กรมทรัพยากรธรณี	นักวิเคราะห์นโยบายและแผน	6
กรมทรัพยากรน้ำบาดาล	นักวิชาการทรัพยากรธรณี	23
กรมทรัพยากรน้ำบาดาล	นักวิทยาศาสตร์	2
กรมควบคุมมลพิษ	นักวิชาการสิ่งแวดล้อม	36
สนง.นโยบายและแผนทรัพยากรธรรมชาติและสิ่งแวดล้อม	นักวิชาการสิ่งแวดล้อม	22
สนง.นโยบายและแผนทรัพยากรธรรมชาติและสิ่งแวดล้อม	นักจัดการงานทั่วไป	6
สนง.นโยบายและแผนทรัพยากรธรรมชาติและสิ่งแวดล้อม	นักวิเคราะห์นโยบายและแผน	10
สำนักนายกรัฐมนตรี	นักวิเคราะห์นโยบายและแผน	25
สำนักงบประมาณ	นักวิชาการคอมพิวเตอร์	7
สำนักงานเศรษฐกิจการคลัง	นักทรัพยากรบุคคล	4
สำนักงานเศรษฐกิจการคลัง	นักทรัพยากรบุคคล	5
กรมอนามัย	นักวิทยาศาสตร์การแพทย์	3
กรมอนามัย	นักโภชนาการ	7
กรมปศุสัตว์	นักทรัพยากรบุคคล	4
สปป. สาธารณสุข	นักวิเคราะห์นโยบายและแผน	4
กรมพัฒนาการแพทย์แผนไทย	นักวิชาการสาธารณสุข	20
กรมวิทยาศาสตร์การแพทย์	นักทรัพยากรบุคคล	2
กรมควบคุมโรค	นักวิทยาศาสตร์การแพทย์	9
กรมควบคุมโรค	นักทรัพยากรบุคคล	1
กรมควบคุมโรค	นักวิชาการสาธารณสุข	1
กรมควบคุมโรค	นักวิเคราะห์นโยบายและแผน	3
กรมควบคุมโรค	เภสัชกร	1
กรมควบคุมโรค	พยาบาลวิชาชีพ	2
กรมควบคุมโรค	เจ้าพนักงานรังสีการแพทย์	6
กรมควบคุมโรค	เจ้าพนักงานเภสัชกรรม	6
กรมวิชาการเกษตร	นักวิทยาศาสตร์	18
กรมวิชาการเกษตร	นักวิชาการเกษตร	159
สปป. กระทรวงศึกษาธิการ	นักวิชาการศึกษา	2

ชื่อส่วนราชการ	ชื่อตำแหน่ง	จำนวน เหลือในบัญชี *
กรมการค้าต่างประเทศ	นักวิชาการพาณิชย์	9
กรมส่งเสริมการส่งออก	นักวิชาการพาณิชย์	1
สป. กระทรวงเกษตรและสหกรณ์	นักจัดการงานทั่วไป	6
สป. กระทรวงเกษตรและสหกรณ์	นักทรัพยากรบุคคล	1
กรมทางหลวง	นักทรัพยากรบุคคล	18
รวม		441

* ข้อมูล ณ วันที่ 22 มกราคม 2552